LEGENDA SIMBOLI

- Punto luce rilevato
- Linea obsoleta da sostituire

PLANIMETRIA D'INSIEME

FRAZIONE SAN ZENO

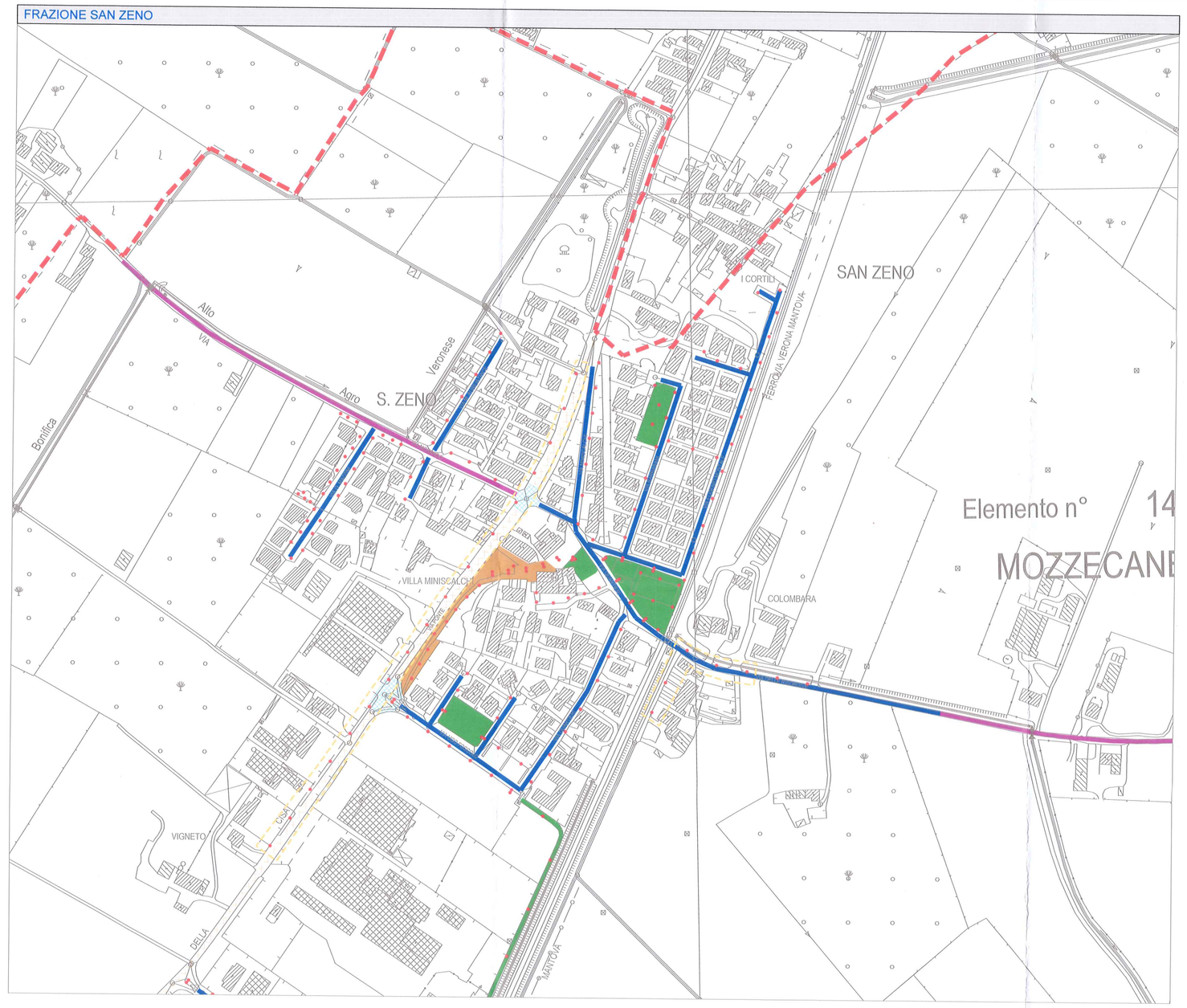

FRAZIONE GREZZANO

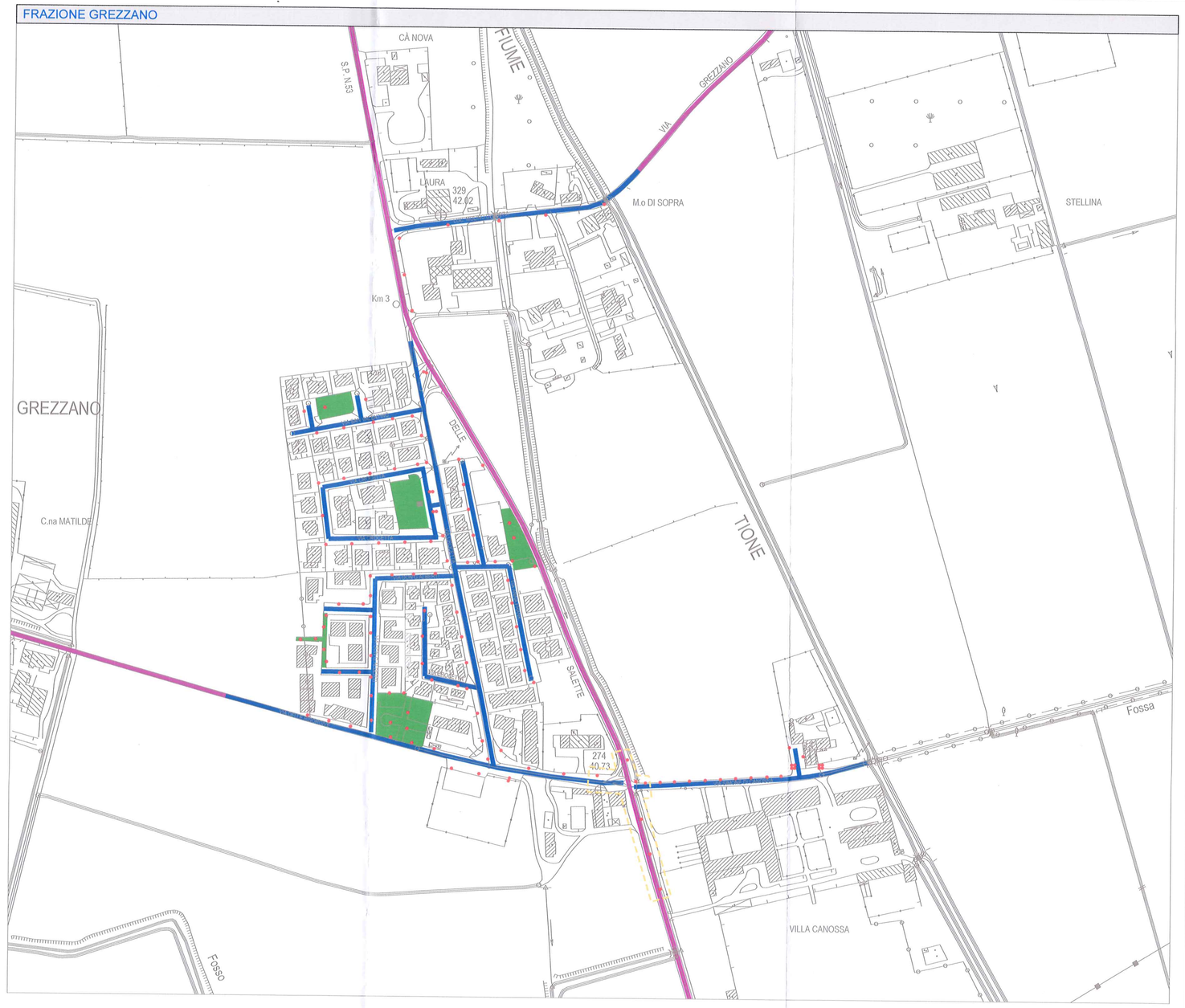

FRAZIONE QUISTELLO

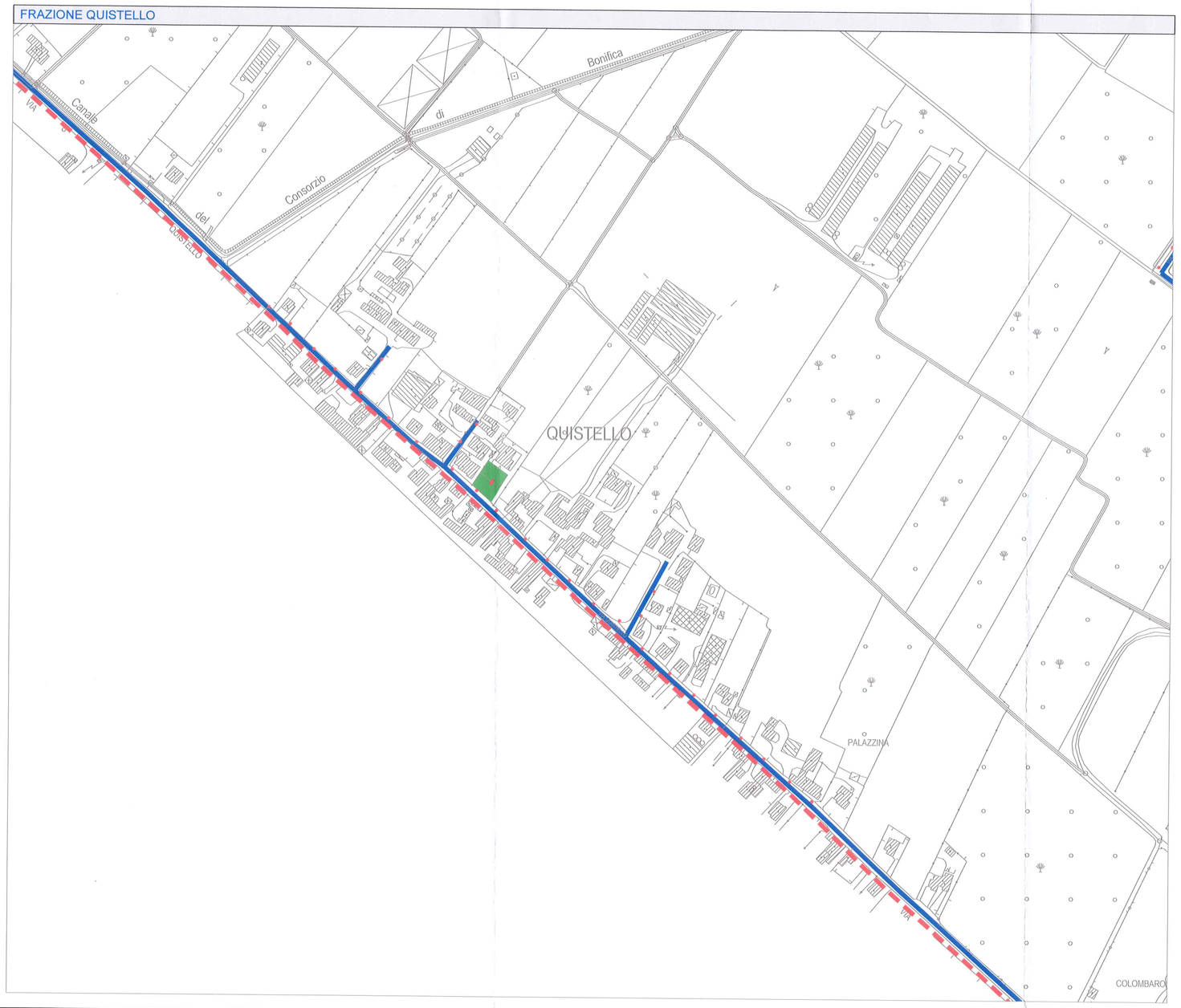

FRAZIONE TORMINE

CART 01-7.3

COMUNE DI MOZZECANE
PROVINCIA DI VERONA

intestazione: COMUNE DI MOZZECANE

indirizzo: Via Caterina Bon Brenzoni, 26
Mozzecane / Verona

oggetto: PIANO D'ILLUMINAZIONE PER IL CONTENIMENTO DELL'INQUINAMENTO LUMINOSO SECONDO LEGGE REGIONALE DEL VENETO N° 17/2009

APPROVATO CON DELIBERAZIONE di CONSIGLIO/GIUNTA COMUNALE del ____ N° ____

COMUNE DI MOZZECANE 01 FEB. 2017

titolo:	File n.	1400716.dwg
PLANIMETRIA FRAZIONI CON INDICAZIONE TRATTI CONDUTTURE DA SOSTITUIRE	Comm. n.	140_16
		ELD07

tutti i diritti riservati — opera protetta ai sensi della legge n° 633 e successive

Studio Alberini
Progettazione Impianti Tecnologici
VIA SALUZZO, 39 37060 ALPO - VERONA
Tel.: 045 860 00 51 - Fax: 045 861 73 42
e-mail: info@albertinistudio.com - www.albertinistudio.com

UNI EN ISO 9001 CERT. N° 12743

REDATTO	CONTROLLATO
Alberini G.	Alberini D.
SCALA	
PR. DATA	TIPO DI EMISSIONE
0 Settembre 2016	CEI 0-2 rif. 3.4
1	
2	
3	